

Vejledning for flytning af prøver fra lokal fryser til centerfryser.

HUSK **ALTID** at prøve vejledningen i testversionen, FØR I går i gang i produktion.

AFSENDELSE AF PRØVER:

Log ind som lokal-bruger.



På menuen vælges SEND.

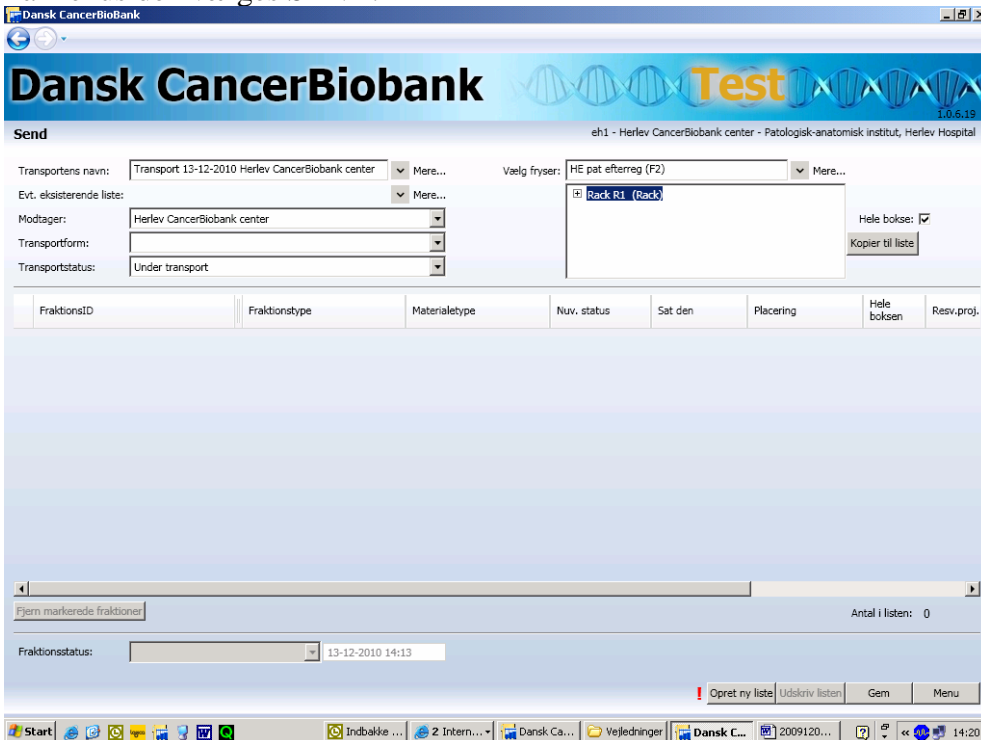

Accepter eller omdøb transportnavn (f.eks. Transport 13-12-2010 til Herlev CancerBiobank center), som forslås af modulet. Vælg modtager, transportstatus og fryser (=lokal fryser). Marker hvad der skal flyttes og beslut om hele bokse skal flyttes (hele bokse er default). Kopier til liste.

Vælg MODTAG.

Dansk CancerBiobank 1.0.6.13
eh - Herlev CancerBiobank center

Vælg Transport: Mere... Transportstatus:

Status: Dato fra: Til: Søg

FrakionsID	Transportens navn	Modtager	Transportstatus	Oprettet
	Transport 07-09-2009 Herlev CancerBiobank center	Herlev CancerBiobank center	Under transport	07-09-2009
	Transport 27-10-2009 Herlev CancerBiobank center	Herlev CancerBiobank center	Afsluttet	27-10-2009
	Transport 25-11-2009 Herlev CancerBiobank center	Herlev CancerBiobank center	Under transport	25-11-2009
	Transport 27-11-2009 Herlev CancerBiobank center	Herlev CancerBiobank center	Under transport	27-11-2009
	Transport 30-11-2009 Herlev CancerBiobank center	Herlev CancerBiobank center	Under transport	30-11-2009
	Transport 05-01-2010 Herlev CancerBiobank center	Herlev CancerBiobank center	Afsluttet	05-01-2010
	Transport 05-01-2010 Herlev CancerBiobank center	Herlev CancerBiobank center	Afsluttet	05-01-2010
	extra Transport 05-01-2010 Herlev CancerBiobank center	Herlev CancerBiobank center	Afsluttet	05-01-2010
	Transport 10-02-2010 Herlev CancerBiobank center	Herlev CancerBiobank center	Afsluttet	10-02-2010
	Transport 22-03-2010 Herlev CancerBiobank center	Herlev CancerBiobank center	Afsluttet	22-03-2010
	Transport 11-06-2010 Herlev CancerBiobank center	Herlev CancerBiobank center	Under transport	11-06-2010
	Transport 18-06-2010 Herlev CancerBiobank center	Herlev CancerBiobank center	Afsluttet	18-06-2010
	Transport 18-06-2010 Herlev CancerBiobank center	Herlev CancerBiobank center	Under transport	18-06-2010
	Transport 30-06-2010 Herlev CancerBiobank center	Herlev CancerBiobank center	Afsluttet	30-06-2010
	Transport 27-09-2010 Herlev test	Herlev CancerBiobank center	Under transport	27-09-2010
	Transport 02-11-2010 Herlev CancerBiobank center XX	Herlev CancerBiobank center	Under transport	02-11-2010
	Transport 13-12-2010 Herlev CancerBiobank center	Herlev CancerBiobank center	Under transport	13-12-2010

Placer i fryser

Placering	Temperatur	Antal	Placering	Temperatur	Antal
F1	-80°	1 %	HE væv fryser 1 -80		
F4	-80°	1 %	HE væv fryser 2 -80		

Find ledig fryser placering Hele bokse:

Udskriv pakkeliste Udskriv modtagelsesliste Gem Gem og afslut transport Menu

Vælg eller søg Transport (dropdownliste eller Mere). Find Transportnavnet I valgte ved afsendelse, (f.eks. Transport 13-12-2010 Herlev CancerBiobank center. Prøver under transport, i alt 83 på listen). Sørg for at der er flueben i hele bokse.

Marker alle, vælg fryser og aktiver: find ledig fryserplads. Placering i fryser fremkommer herved. (Når hele bokse modtages vil første tildeling af en plads som regel være position A1 i en boks i centerfryseren, men der vil godt kunne forekomme huller i boksens første positioner).

Dansk CancerBiobank 1.0.6.13
eh - Herlev CancerBiobank center

Vælg Transport: Mere... Transportstatus:

FrakionsID	Frakionstype	Materialetype	Placering	Hele boksen	Nuværende status	Sat den	Ny status
01DK-1516120-11-11111111.02-01.01	Tørt tumor A	Tumor væv	F1-R1-B3-A1	Ja	I fryser	13-12-2010 14:13	
01DK-1516120-11-11111111.02-01.02	Tørt tumor A	Tumor væv	F1-R1-B3-A2	Ja	I fryser	13-12-2010 14:13	
01DK-1516120-11-11111111.02-01.03	Tørt tumor A	Tumor væv	F1-R1-B3-A3	Ja	I fryser	13-12-2010 14:13	
01DK-1516120-10-00000001.03-01.01	Tørt tumor A	Tumor væv	F1-R1-B3-A4	Ja	I fryser	13-12-2010 14:13	
01DK-1516120-10-00000001.03-01.02	Tørt tumor A	Tumor væv	F1-R1-B3-A5	Ja	I fryser	13-12-2010 14:13	
01DK-1516120-10-00000001.03-01.03	Tørt tumor A	Tumor væv	F1-R1-B3-A6	Ja	I fryser	13-12-2010 14:13	
01DK-1516120-10-00000001.03-01.04	Tørt tumor A	Tumor væv	F1-R1-B3-A8	Ja	I fryser	13-12-2010 14:13	
01DK-1516120-10-00000001.03-01.06	O.C.T. Tissue-Tek tumor A	Tumor væv	F1-R1-B3-A9	Ja	I fryser	13-12-2010 14:13	
01DK-1516120-10-00000001.03-01.07	O.C.T. Tissue-Tek tumor A	Tumor væv	F1-R1-B3-B1	Ja	I fryser	13-12-2010 14:13	
01DK-1516120-10-00000001.03-01.08	RNAlater tumor A	Tumor væv	F1-R1-B3-B2	Ja	I fryser	13-12-2010 14:13	
01DK-1516120-10-00000001.03-01.09	RNAlater tumor A	Tumor væv	F1-R1-B3-B3	Ja	I fryser	13-12-2010 14:13	
01DK-1516120-00-10120366.05-01.01	Tørt tumor A	Tumor væv	F1-R1-B3-B4	Ja	I fryser	13-12-2010 14:13	

Markér alle 13-12-2010 14:13 Skift status Antal i listen: 83

Placer i fryser

Placering	Temperatur	Antal	Placering	Temperatur	Antal
F2	-80°	4 %	Skabelon virtuel 1a BLOOD fryser 1		
F3	-80°	6 %	Skabelon virtuel 1x BLOOD fryser 1		
F8	-80°	1 %	bryst -80 2 x serum og 1 x plasma 1d		
F7	-80°	4 %	bryst -80 2 x serum og 1 x plasma 1c		
F6	-20°	5 %	bryst -20 1b		
F1	-80°	1 %	HE væv fryser 1 -80		
F4	-80°	1 %	HE væv fryser 2 -80		

Find ledig fryser placering Hele bokse:

Udskriv pakkeliste Udskriv modtagelsesliste Gem Gem og afslut transport Menu

Marker alle, og skift fraktionsstatus til 'i fryser'. Skift status. Herved fremkommer ny status på skærmbilledet (I fryser)..

Dansk CancerBiobank

Modtagelse af materialer

Vælg Transport: Transportstatus:

FraktionsID	materialtype	Placering	Hele boksen	Nuværende status	Sat den	Ny status	Sat den	Res
01DK-1516120-11-11111111.02-01.01	ir væv	F1-R1-B3-A1	Ja	I fryser	13-12-2010 14:10			
01DK-1516120-11-11111111.02-01.02	ir væv	F1-R1-B3-A2	Ja	I fryser	13-12-2010 14:13			
01DK-1516120-11-11111111.02-01.03	ir væv	F1-R1-B3-A3	Ja	I fryser	13-12-2010 14:13			
01DK-1516120-10-00000001.03-01.01	ir væv	F1-R1-B3-A4	Ja	I fryser	13-12-2010 14:13			
01DK-1516120-10-00000001.03-01.02	ir væv	F1-R1-B3-A5	Ja	I fryser	13-12-2010 14:13			
01DK-1516120-10-00000001.03-01.03	ir væv	F1-R1-B3-A6	Ja	I fryser	13-12-2010 14:13			
01DK-1516120-10-00000001.03-01.04	ir væv	F1-R1-B3-A8	Ja	I fryser	13-12-2010 14:13			
01DK-1516120-10-00000001.03-01.06	ir væv	F1-R1-B3-A9	Ja	I fryser	13-12-2010 14:13			
01DK-1516120-10-00000001.03-01.07	ir væv	F1-R1-B3-B1	Ja	I fryser	13-12-2010 14:13			
01DK-1516120-10-00000001.03-01.08	ir væv	F1-R1-B3-B2	Ja	I fryser	13-12-2010 14:13			
01DK-1516120-10-00000001.03-01.09	ir væv	F1-R1-B3-B3	Ja	I fryser	13-12-2010 14:13			
01DK-1516120-00-10120366.05-01.01	ir væv	F1-R1-B3-B4	Ja	I fryser	13-12-2010 14:13			

Markér alle: 13-12-2010 14:13 Antal i listen: 83

Placer i fryser

abe blod 1a SKABELON	F2	-80°	4 %	Skabelon virtuel 1a BLOOD fryser 1
abe blod 1x skabelon	F3	-80°	6 %	Skabelon virtuel 1x BLOOD fryser 1
HE 2xS7xP bryst 1d	F8	-80°	1 %	bryst -80 2 x serum og 1 x plasma 1d
HE bryst 2xS-1xP 1c	F7	-80°	4 %	bryst -80 2 x serum og 1 x plasma 1c
HE bryst buffy 1b	F6	-20°	5 %	bryst -20 1b
HE væv fryser 1 -80	F1	-80°	1 %	HE væv fryser 1 -80
HE væv fryser 2 -80	F4	-80°	1 %	HE væv fryser 2 -80

Find ledig fryser placering

Gem og afslut transporten via knappen af samme navn.

Udskriv eventuelt Modtagelsesliste.

Gå til menu

Log ud.

God fornøjelse.